5．病院建設について

①　病院建設工事の進捗状況について

病院建設工事については、平成27年9月に建築、電気、機械及び解体・撤去の工事契約を締結し、11月から工事施工に着手しました。先ずは、ふれあい病棟の移転と各施設の解体・撤去を行い、新本館棟の予定地を造るための準備を進めました。

また、エネルギー棟ではオイルタンクや受水槽といった一部の設備の据え付けを行い、中央用排水路の移転も全体延長の２／３程度の布設替えを行いました。

ふれあい病棟の移転先である南棟4階の改修工事は予定通り平成27年度末までに終了し、平成28年4月17日に病棟移転、21日には開所式を行いました。この後、ふれあい病棟の解体・撤去を進め、7月末に全てを完了しましたが、この間、7月16日には新本館棟の起工式を行い工事の安全を願いました。

一方で新病院の病棟を見据えた計画として、6月には4床室、1床室及び診察室のモデルルームを設置して広く病院職員からの意見を聴取し、患者の療養環境と医療環境の改善に資する事へつなげました。

現在は、新本館棟の基礎工事の大詰めを迎えるまでに至りましたが、年内には免震装置の据え付け、年度末には鉄骨組み立てをほぼ完了できるよう工事を進めます。この間、工事が大きく遅れるような事案も発生せず順調に進んできましたので、今後も工事の安全に努めながら平成30年3月の新本館開院を目指します。

○これまでの経過

平成27年	9月16日	建築契約締結
	9月18日	電気、機械及び解体・撤去契約締結
	10月 7日	南棟4階改修工事　安全祈願祭
	11月 1日	建設工事着手
平成28年	3月31日	南棟4階改修工事完了　部分使用開始
	4月17日	ふれあい病棟移転　新病棟において看護開始
	4月21日	ふれあい病棟開所式
	4月下旬	旧ふれあい病棟の解体・撤去開始
	5月16日	新本館予定地周辺への遮水壁打ち込み開始
	5月下旬	新本館予定地鋤取り開始
	6月中旬	モデルルームの設置
	7月16日	病院建設工事起工式の開催
	8月上旬	基礎部コンクリート打設の開始

建設現場等の状況について

○南棟 4 階病棟改修(ふれあい病棟移転)

2015.11　南棟 4 階病棟取壊し状況

2015.12.10 取壊し状況

2016.02.10 取壊し状況

2016.03.10 ｽﾀｯﾌｽﾃｰｼｮﾝ

2016.03.10　4 床室

○医師住宅・文化倉庫の解体・撤去

2015.11.09 解体撤去前

2015.12.04 解体状況

2016.12.09 解体状況

2016.02.03 解体撤去完了後

○ｵｲﾙﾀﾝｸの設置・水路布設替え

2016.02.08 オイルタンク据付状況

2016.02.03 水路布設状況

○モデルルームの設置

2016.05.31 施工状況

2016.06.03 施工状況(4 床室)

○遮水壁の打ち込み

2016.05.27 遮水壁打設状況

2016.05.31 遮水壁打設状況

○新本館棟基礎工事

2016.08.01 掘削・均しコンクリート

2016.08.01 配筋組立

○直近の新本館棟の工事状況

2016.10.25 新本館棟西側

2016.10.25 新本館棟東側

雲南市立病院建設工事工程表

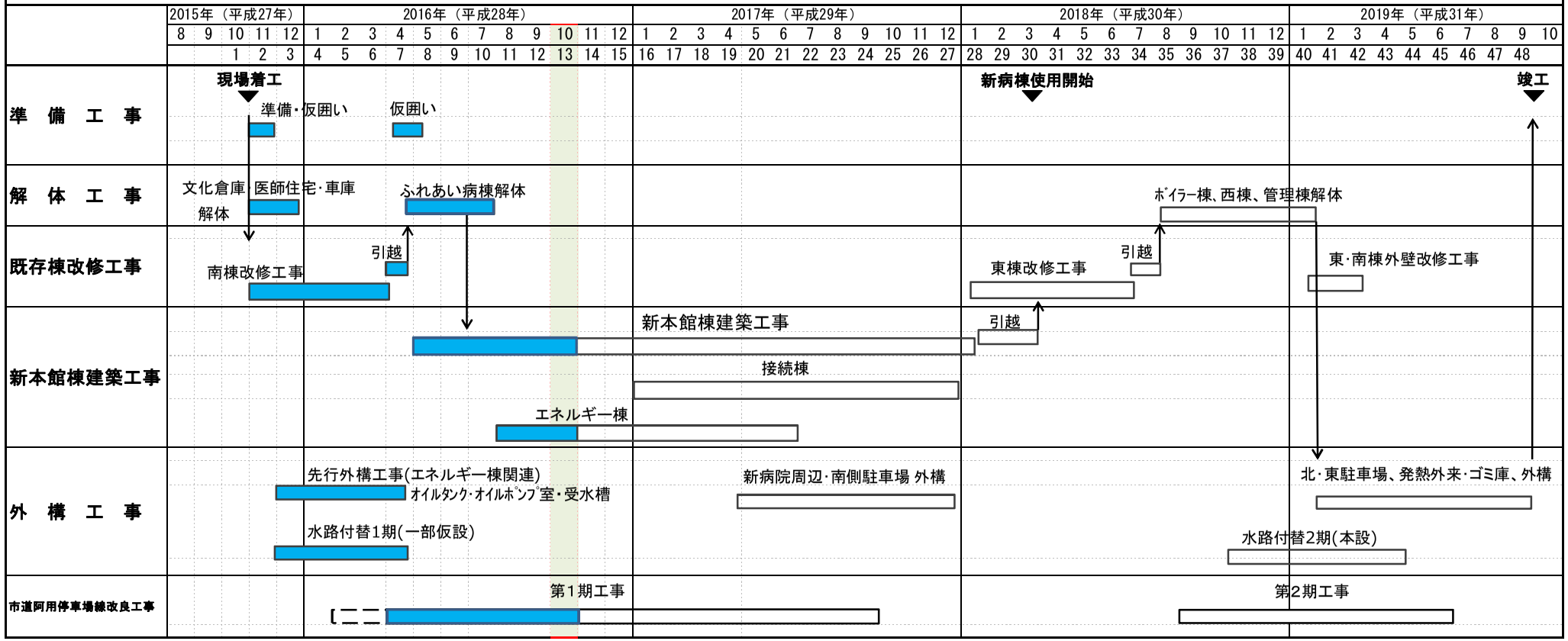

新本館棟建築工程

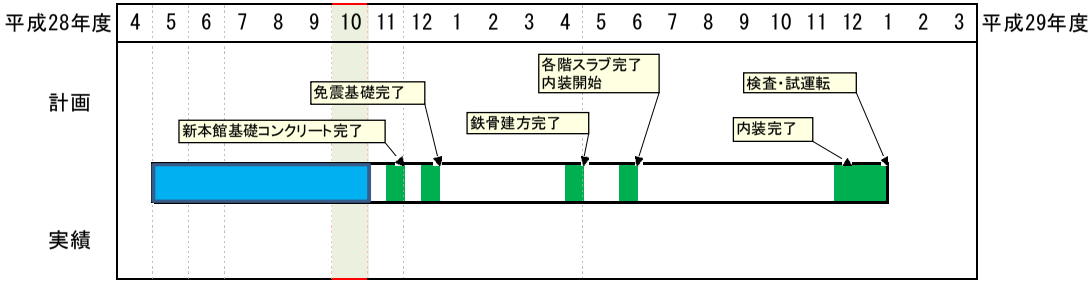

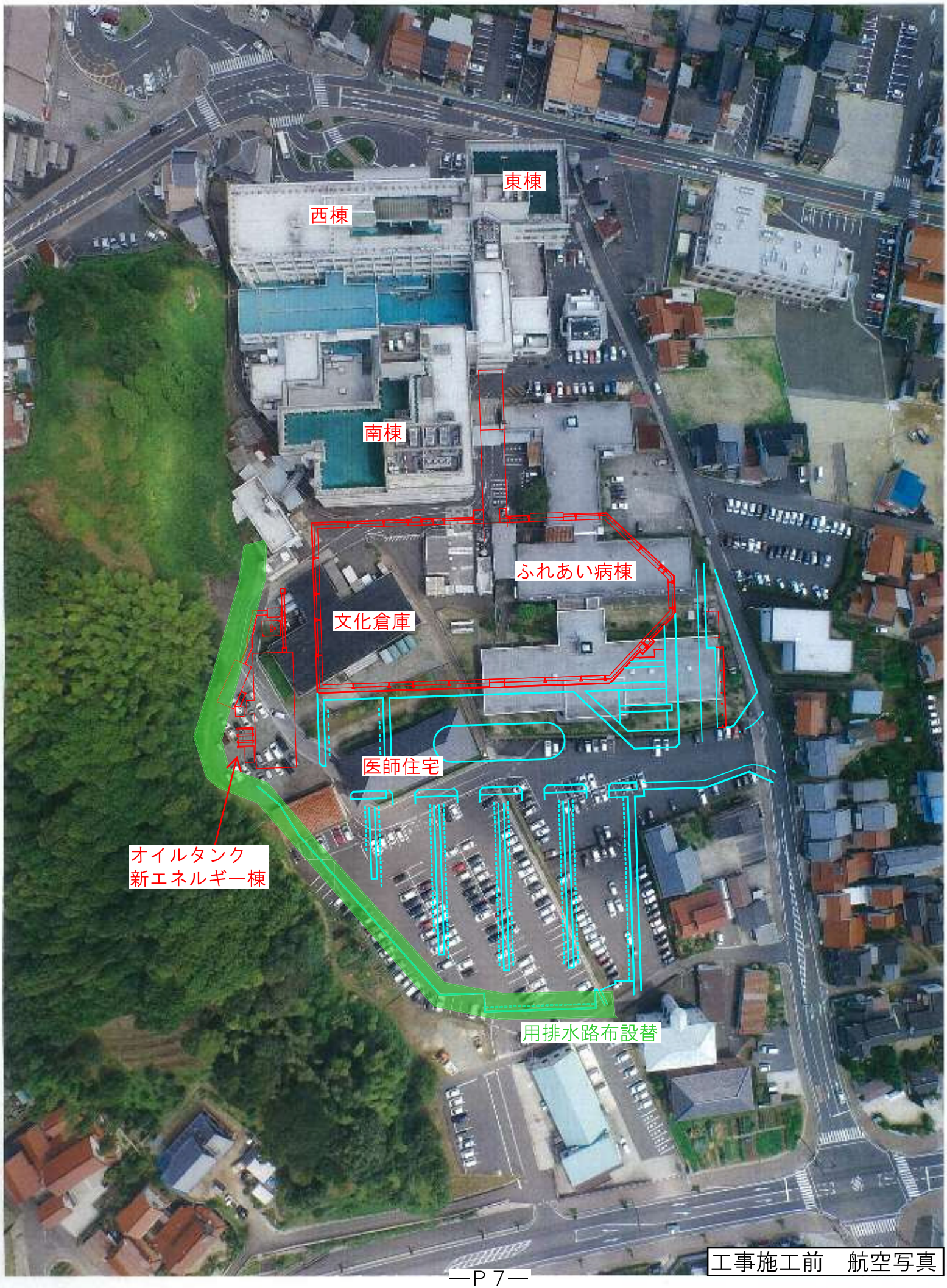

工事施工前　航空写真

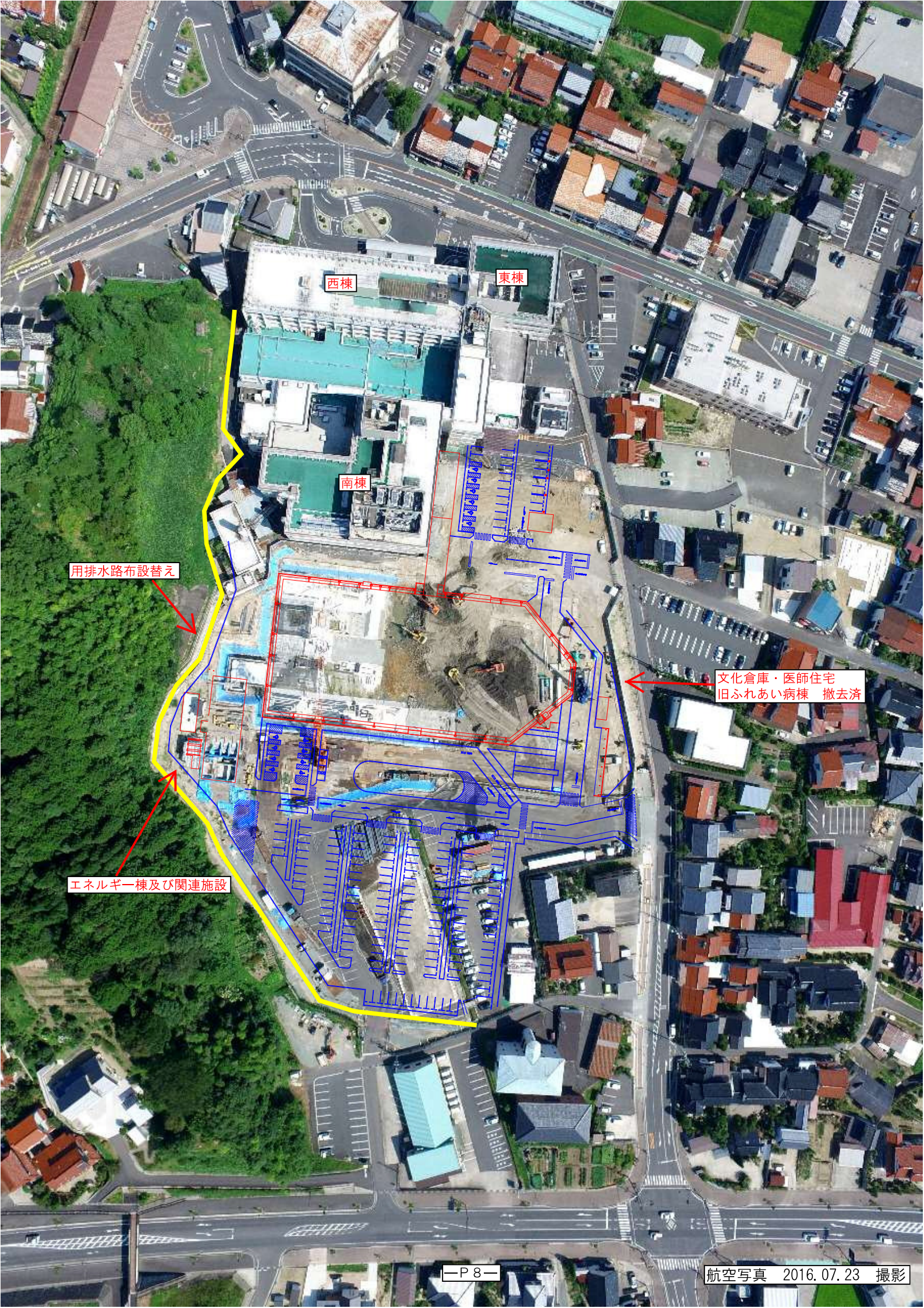

航空写真　2016.07.23　撮影